



FEMEXPALMA
Federación Mexicana de Palma de Aceite

Retos de la Sostenibilidad en La Palmicultura Mexicana

MSc. Pedro Roberto Cerrate Morales
Director de Sostenibilidad FEMEXPALMA

#EnCaminoHaciaUnaPamiculturaSustentable



Índice

- ¿Qué es Sostenibilidad?
- Retos Ambientales
- Retos Sociales
- Retos Agroindustriales
- Principios y Criterios RSPO
- Dirección de Sostenibilidad **FEMEXPALMA**

¿Qué es Sostenibilidad?

"El desarrollo sostenible es aquel que satisface las necesidades del presente sin comprometer la capacidad de las generaciones futuras para satisfacer sus propias necesidades" **Informe Brundtland Nuestro Futuro Común (ONU, 1987)**

<https://youtu.be/5yCsjASSd1M>

Retos Ambientales

Caja 1: Las seis categorías de Alto Valor de Conservación



AVC 1 Diversidad de especies
Concentraciones de diversidad biológica que contengan especies endémicas o especies raras, amenazadas o en peligro de extinción, y que son de importancia significativa a escala global, regional o nacional.

AVC 2 Ecosistemas y mosaicos a escala de paisaje
Ecosistemas y mosaicos de ecosistemas de gran tamaño a escala de paisaje e importantes a escala global, regional o nacional, y que contienen poblaciones viables de la gran mayoría de las especies presentes de manera natural bajo patrones naturales de distribución y abundancia.

AVC 3 Ecosistemas y hábitats
Ecosistemas, hábitats o refugios raros, amenazados o en peligro.

AVC 4 Servicios ecosistémicos
Servicios básicos del ecosistema en situaciones críticas, como la protección de áreas de captación de agua y el control de la erosión de suelos y laderas vulnerables.

AVC 5 Necesidades de las comunidades
Sitios y recursos fundamentales para satisfacer las necesidades básicas de las comunidades locales o grupos indígenas (para sus medios de vida, la salud, la nutrición, el agua, etc.), identificados mediante el diálogo con dichas comunidades o pueblos indígenas.

AVC 6 Valores culturales:
Sitios, recursos, hábitats y paisajes significativos por razones culturales, históricas o arqueológicas a escala global o nacional, o de importancia cultural, ecológica, económica, o religiosa o sagrada crítica para la cultura tradicional de las comunidades locales o pueblos indígenas.



Retos Sociales

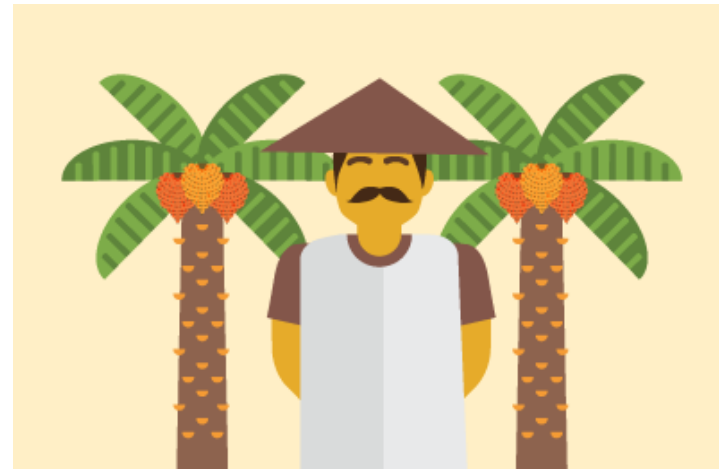

Retos Agroindustriales



Principios y Criterios RSPO

8 PRINCIPIOS PARA CULTIVADORES PARA SER CERTIFICADOS RSPO

 **1** Compromiso con la Transparencia

 **5** Responsabilidad ambiental y conservación de los recursos naturales y la biodiversidad

 **2** Cumplimiento con las Leyes y regulaciones aplicables.

 **6** Consideración responsable de los cultivadores y procesadores con los empleados, individuos y comunidades

3 Compromiso con la viabilidad económica y financiera de largo plazo

7 Desarrollo responsable de nuevas plantaciones

 **4** Uso apropiado de las mejores prácticas para cultivadores y procesadores

 **8** Compromiso con el mejoramiento continuo en áreas clave de la actividad.

Dirección de Sostenibilidad
EL SECTOR PALMERO

FEMEXPALMA

Federación Mexicana de Palma de Aceite

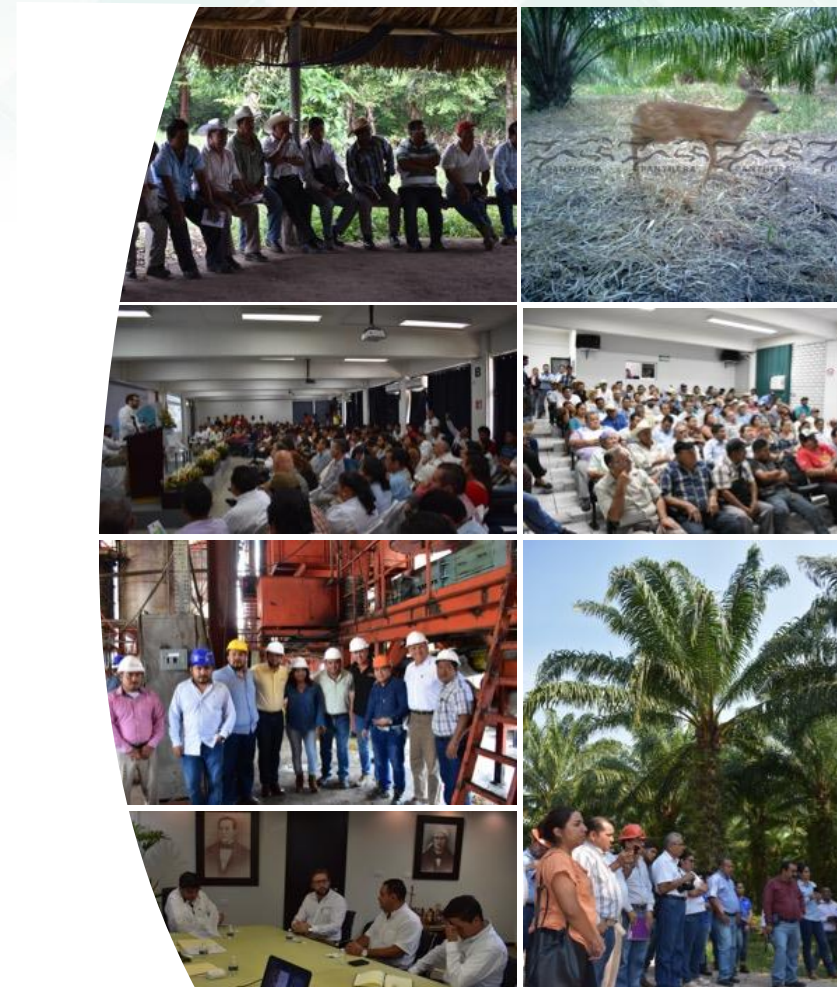

DIRECCIÓN **SOSTENIBILIDAD**

OBJETIVO

Asegurar el suministro sustentable del aceite de palma en México, bajo el esquema de certificación de RSPO.



ESQUEMA DE TRABAJO

FEMEXPALMA

Federación Mexicana de Palma de Aceite

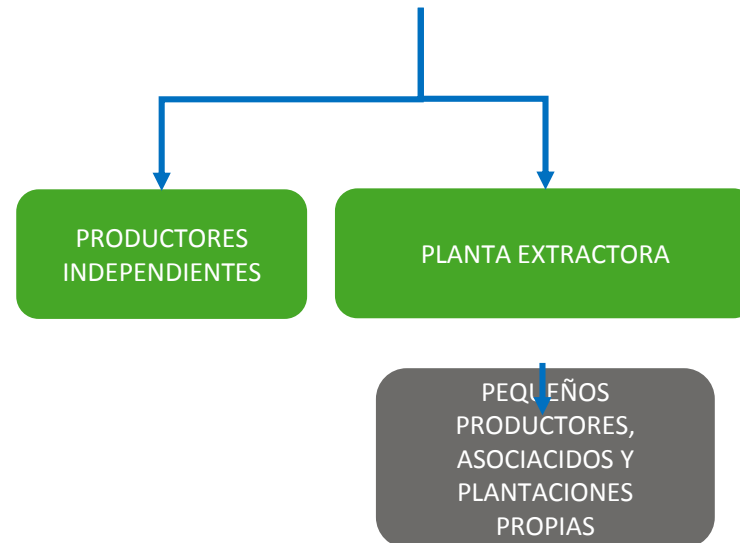



FEMEXPALMA
Federación Mexicana de Palma de Aceite

La calidad no es un acto, es un hábito

Gracias

MSc. Pedro Roberto Cerrate Morales
Director de Sostenibilidad FEMEXPALMA
pedro.cerrate@femexpalma.com.mx

**AGRICULTURA
Y DESARROLLO**

#EnCaminoHaciaUnaPamiculturaSustentable

